



คู่มือการรับสมัครสอบคัดเลือกเข้าศึกษา
ระดับชั้นมัธยมศึกษาปีที่ 1 และ 4
ประจำปีการศึกษา 2569

โรงเรียนสาธิตมหาวิทยาลัยราชภัฏสวนสุนันทา

สารบัญ

	หน้า
หลักสูตรระดับชั้นมัธยมศึกษา	1
ประกาศการรับสมัครนักเรียน	2
การรับสมัคร	5
ค่าสมัครสอบ	5
รอบสอบคัดเลือก	5
ขั้นตอนการลงทะเบียนสมัครสอบคัดเลือก	
- สมัครสมาชิก	7
- เข้าสู่ระบบ	9
- กรอกข้อมูลนักเรียนและผู้ปกครอง	11
- ลงทะเบียนสมัคร	13
- พิมพ์ใบชำระค่าสมัคร	14
- ชำระค่าสมัคร	15
- ตรวจสอบวันเวลาสอบ	15
- พิมพ์บัตรประจำตัวผู้สมัครสอบ	16
รายวิชาที่สอบคัดเลือก	17
การเตรียมตัวก่อนเข้าห้องสอบ	17
ข้อปฏิบัติสำหรับผู้เข้าสอบ	18
ขั้นตอนการสอบ โดยใช้ระบบคอมพิวเตอร์	19
ช่องทางการติดต่อ	24

หลักสูตรระดับชั้นมัธยมศึกษา

หลักสูตรที่เปิดสอนในระดับชั้นมัธยมศึกษาตอนต้น

1. **โครงการภาคภาษาอังกฤษ EP (English Program)** เรียนภาษาหลัก 8 กลุ่มสาระเป็นภาษาอังกฤษและเรียนภาษาจีนเป็นภาษาที่ 3 และมีกิจกรรมพัฒนาผู้เรียนที่เป็นจุดเน้นของโรงเรียน เช่น English Through Movies , English Discovery , English tour Guide , Extra Mathematics เป็นต้น นอกจากนี้ยังมีการจัดค่ายภาษาอังกฤษ การทดสอบความรู้ภาษาอังกฤษ และการทัศนศึกษานอกสถานที่ เป็นต้น
2. **โครงการความเป็นเลิศทางภาษา GEP (Gifted English Program) หรือภาคปกติ** เรียนภาษากับเจ้าของภาษา (Native speaker) และเรียนภาษาจีนเป็นภาษาที่ 3 ส่วนวิชาอื่นๆ ยังคงเรียนตามหลักสูตรแกนกลางการศึกษาขั้นพื้นฐานและมีกิจกรรมพัฒนาผู้เรียนที่เป็นจุดเน้นของโรงเรียน เช่น English Through Movies กิจกรรมค้นคว้าอิสระ กิจกรรมทัศนศึกษานอกสถานที่ เป็นต้น โดยใช้ตำราเสริมเป็นภาษาอังกฤษใน 3 วิชา ได้แก่ คณิตศาสตร์ วิทยาศาสตร์ และสังคมศึกษา

หลักสูตรที่เปิดสอนในระดับชั้นมัธยมศึกษาตอนปลาย

1. **โครงการภาคภาษาอังกฤษ EP (English Program)** เรียนภาษาหลัก 8 กลุ่มสาระเป็นภาษาอังกฤษและเรียนภาษาจีนเป็นภาษาที่ 3 ระดับชั้นมัธยมศึกษาตอนปลาย เปิดสอนทั้งหมด 2 แผนการเรียนด้วยกัน
 - 1) แผนการเรียน วิทยาศาสตร์ – คณิตศาสตร์ ห้องเรียน กสพท. (เตรียมแพทย์)
 - 2) แผนการเรียน วิทยาศาสตร์ - คณิตศาสตร์
2. **โครงการความเป็นเลิศทางภาษา GEP (Gifted English Program)** เรียนภาษากับเจ้าของภาษา (Native speaker) และเรียนภาษาจีนเป็นภาษาที่ 3 ในระดับชั้นมัธยมศึกษาตอนปลาย เปิดสอนทั้งหมด 4 แผนการเรียนด้วยกัน ได้แก่
 - 1) แผนการเรียน คณิตศาสตร์ – วิทยาศาสตร์ ห้องเรียน กสพท. (เตรียมแพทย์)
 - 2) แผนการเรียน คณิตศาสตร์ – วิทยาศาสตร์
 - 3) แผนการเรียน ภาษาอังกฤษ - คณิตศาสตร์
 - 4) แผนการเรียน ภาษาอังกฤษ – ภาษาจีน



ประกาศโรงเรียนสาธิตมหาวิทยาลัยราชภัฏสวนสุนันทา
เรื่อง การรับนักเรียนเข้าศึกษา ระดับชั้นมัธยมศึกษาปีที่ ๑ และชั้นมัธยมศึกษาปีที่ ๔ โรงเรียนสาธิต
มหาวิทยาลัยราชภัฏสวนสุนันทา ประจำปีการศึกษา ๒๕๖๙ ประเภทสอบคัดเลือก

อนุสนธิตามประกาศมหาวิทยาลัยราชภัฏสวนสุนันทา เรื่อง นโยบายและแนวปฏิบัติการรับนักเรียนชั้นประถมศึกษาปีที่ ๑ ชั้นมัธยมศึกษาปีที่ ๑ และชั้นมัธยมศึกษาปีที่ ๔ โรงเรียนสาธิตมหาวิทยาลัยราชภัฏสวนสุนันทา ประจำปีการศึกษา ๒๕๖๙ เพื่อให้การดำเนินการรับนักเรียนตามประกาศดังกล่าว เป็นไปด้วยความเรียบร้อย โรงเรียนสาธิตมหาวิทยาลัยราชภัฏสวนสุนันทา จึงกำหนดการรับนักเรียนเข้าศึกษา ระดับชั้นมัธยมศึกษาปีที่ ๑ และชั้นมัธยมศึกษาปีที่ ๔ ประเภทสอบคัดเลือก ประจำปีการศึกษา ๒๕๖๙ ดังนี้

ระดับชั้นมัธยมศึกษาปีที่ ๑

๑. คุณสมบัติทั่วไปของผู้สมัคร

๑.๑ โครงการความเป็นเลิศทางภาษา (Gifted English Program) หรือภาคปกติ

๑) ผู้สมัครต้องสำเร็จการศึกษาชั้นประถมศึกษาปีที่ ๖ ตามหลักสูตรกระทรวงศึกษาธิการ หรือเทียบเท่า หรือกำลังศึกษาอยู่ชั้นประถมศึกษาปีที่ ๖ ปีการศึกษา ๒๕๖๘

๒) ผู้สมัครต้องเป็นผู้ที่มีความประพฤติเรียบร้อย มีผู้ปกครองที่สามารถดูแลรับผิดชอบเกี่ยวกับความประพฤติ การเรียน และค่าใช้จ่ายขณะที่เป็นนักเรียนของโรงเรียนสาธิตมหาวิทยาลัยราชภัฏสวนสุนันทา

๑.๒ โครงการภาคภาษาอังกฤษ (English Program)

๑) ผู้สมัครต้องเป็นผู้สำเร็จการศึกษาชั้นประถมศึกษาปีที่ ๖ ตามหลักสูตรกระทรวงศึกษาธิการ หรือเทียบเท่า หรือกำลังศึกษาอยู่ชั้นประถมศึกษาปีที่ ๖ ปีการศึกษา ๒๕๖๘

๒) ผู้สมัครต้องเป็นผู้ที่มีความประพฤติเรียบร้อย มีผู้ปกครองที่สามารถดูแลรับผิดชอบเกี่ยวกับความประพฤติ การเรียนและค่าใช้จ่ายขณะที่เป็นนักเรียนของโรงเรียนสาธิตมหาวิทยาลัยราชภัฏสวนสุนันทา

๒. กำหนดการรับนักเรียน

๒.๑ ผู้สมัครจะต้องศึกษาแนวปฏิบัติการสมัครสอบ และสมัครผ่านทางเว็บไซต์
โรงเรียน www.sd.ssru.ac.th

รอบที่ ๑ วันที่ ๑ ธันวาคม ๒๕๖๘ – ๑๕ มกราคม ๒๕๖๙

รอบที่ ๒ วันที่ ๑๙ มกราคม ๒๕๖๙ – ๑๓ กุมภาพันธ์ ๒๕๖๙

๒.๒ สอบข้อเขียนโดยระบบคอมพิวเตอร์

รอบที่ ๑ วันที่ ๑๗ – ๑๘ มกราคม ๒๕๖๙

รอบที่ ๒ วันที่ ๑๔ – ๑๕ กุมภาพันธ์ ๒๕๖๙

๒.๓ ประกาศผลสอบข้อเขียน วันที่ ๑๘ กุมภาพันธ์ ๒๕๖๙ เวลา ๑๖.๐๐ น. หน้า
อาคาร ๑๕ โรงเรียนสาธิตมหาวิทยาลัยราชภัฏสวนสุนันทา และทางเว็บไซต์ www.sd.ssru.ac.th

๒.๔ รายงานตัวและสอบสัมภาษณ์ นักเรียนที่สอบข้อเขียนได้ จะต้องมารายงานตัว
และเข้าสอบสัมภาษณ์พร้อมผู้ปกครอง ในวันที่ ๒๑ กุมภาพันธ์ ๒๕๖๙ ตามเวลาและสถานที่ที่กำหนด หากไม่
มารายงานตัว และสอบสัมภาษณ์ทางโรงเรียนจะถือว่าสละสิทธิ์การเข้าเป็นนักเรียนโรงเรียนสาธิตมหาวิทยาลัย
ราชภัฏสวนสุนันทา ในปีการศึกษา ๒๕๖๙

๒.๕ ประกาศผลสอบสัมภาษณ์ วันที่ ๒๕ กุมภาพันธ์ ๒๕๖๙ เวลา ๑๖.๐๐ น. หน้า
อาคาร ๑๕ โรงเรียนสาธิตมหาวิทยาลัยราชภัฏสวนสุนันทา หรือทางเว็บไซต์ www.sd.ssru.ac.th

๒.๖ มอบตัว พร้อมเอกสารในการมอบตัว วันที่ ๒ – ๔ มีนาคม ๒๕๖๙ ณ ห้อง
วิชาการ อาคาร ๑๓ ชั้น ๑ โรงเรียนสาธิตมหาวิทยาลัยราชภัฏสวนสุนันทา

ระดับชั้นมัธยมศึกษาปีที่ ๔

๑. คุณสมบัติทั่วไปของผู้สมัคร

๑.๑ โครงการความเป็นเลิศทางภาษา (Gifted English Program) หรือภาคปกติ

๑) ผู้สมัครต้องสำเร็จการศึกษาชั้นมัธยมศึกษาปีที่ ๓ ตามหลักสูตรกระทรวง
ศึกษาธิการ หรือเทียบเท่า หรือกำลังศึกษาอยู่ชั้นมัธยมศึกษาปีที่ ๓ ปีการศึกษา ๒๕๖๘

๒) ผู้สมัครต้องเป็นผู้ที่มีความประพฤติเรียบร้อย มีผู้ปกครองที่สามารถดูแลรับผิดชอบ
ชอบเกี่ยวกับความประพฤติ การเรียน และค่าใช้จ่ายขณะที่เป็นนักเรียนของโรงเรียนสาธิตมหาวิทยาลัยราชภัฏ
สวนสุนันทา

๑.๒ โครงการภาคภาษาอังกฤษ (English Program)

๑) ผู้สมัครต้องเป็นผู้สำเร็จการศึกษาชั้นมัธยมศึกษาปีที่ ๓ ตามหลักสูตรกระทรวง
ศึกษาธิการ หรือเทียบเท่า หรือกำลังศึกษาอยู่ชั้นมัธยมศึกษาปีที่ ๓ ปีการศึกษา ๒๕๖๘

๒) ผู้สมัครต้องเป็นผู้ที่มีความประพฤติเรียบร้อย มีผู้ปกครองที่สามารถดูแลรับผิดชอบ
ชอบเกี่ยวกับความประพฤติ การเรียนและค่าใช้จ่ายขณะที่เป็นนักเรียนของโรงเรียนสาธิตมหาวิทยาลัยราชภัฏ
สวนสุนันทา

๒. แผนการเรียน ในปีการศึกษา ๒๕๖๙

๒.๑ โครงการความเป็นเลิศทางภาษา (Gifted English Program)

- แผนการเรียน คณิตศาสตร์-วิทยาศาสตร์ ห้อง กสพท. (เตรียมแพทย์)*
- แผนการเรียน คณิตศาสตร์-วิทยาศาสตร์
- แผนการเรียน คณิตศาสตร์-ภาษาอังกฤษ
- แผนการเรียน ภาษาอังกฤษ-ภาษาจีน

๒.๒ โครงการภาคภาษาอังกฤษ (English Program)

- แผนการเรียน คณิตศาสตร์-วิทยาศาสตร์ ห้อง กสพท. (เตรียมแพทย์)*
- แผนการเรียน คณิตศาสตร์-วิทยาศาสตร์

*ผู้ที่ประสงค์เข้าศึกษาต่อในแผนการเรียนคณิตศาสตร์-วิทยาศาสตร์ ห้องเรียน กสพท.(เตรียมแพทย์) จะต้องมีเกรดเฉลี่ยสะสม ๕ ภาคเรียน ไม่ต่ำกว่า ๓.๕๐ และต้องเป็นผู้ผ่านการทดสอบวัดระดับความรู้โครงการทดสอบความพร้อมก่อนเข้าศึกษาในระดับมัธยมศึกษา (Pre-Test) ประจำปีการศึกษา ๒๕๖๙ หรือโครงการการวัดและประเมินความรู้ทางวิชาการเพื่อคัดเลือกนักเรียนเข้าศึกษาในโรงเรียนสาธิตมหาวิทยาลัยราชภัฏสวนสุนันทา ประจำปีการศึกษา ๒๕๖๙ (รอบสอบคัดเลือก) โดยจะต้องมีคะแนนสอบวิชา วิทยาศาสตร์ คณิตศาสตร์ และภาษาอังกฤษ แต่ละวิชาไม่ต่ำกว่า ๖๐ เปอร์เซนต์ และมีคะแนนวิชาภาษาไทยและสังคมศึกษา แต่ละวิชาไม่ต่ำกว่า ๕๐ เปอร์เซนต์

๓. กำหนดการรับนักเรียน

๓.๑ ผู้สมัครจะต้องศึกษาแนวปฏิบัติการสมัครสอบ และสมัครผ่านทางเว็บไซต์ www.sd.ssru.ac.th ตั้งแต่วันที่ ๑ ธันวาคม ๒๕๖๘ – ๑๓ กุมภาพันธ์ ๒๕๖๙

๓.๒ สอบข้อเขียนโดยระบบคอมพิวเตอร์ วันที่ ๑๔ – ๑๕ กุมภาพันธ์ ๒๕๖๙

๓.๓ ประกาศผลสอบข้อเขียนโดยระบบคอมพิวเตอร์ วันที่ ๑๘ กุมภาพันธ์ ๒๕๖๙ เวลา ๑๖.๐๐ น. หน้าอาคาร ๑๕ โรงเรียนสาธิตมหาวิทยาลัยราชภัฏสวนสุนันทา และทางเว็บไซต์ www.sd.ssru.ac.th

๓.๔ รายงานตัวและสอบสัมภาษณ์ นักเรียนที่สอบข้อเขียนได้ จะต้องมารายงานตัวและเข้าสอบสัมภาษณ์พร้อมผู้ปกครอง ในวันที่ ๒๑ กุมภาพันธ์ ๒๕๖๙ ตามเวลาและสถานที่ที่กำหนด ถ้าไม่มารายงานตัว และสอบสัมภาษณ์ทางโรงเรียนจะถือว่าสละสิทธิ์การเข้าเป็นนักเรียนโรงเรียนสาธิตมหาวิทยาลัยราชภัฏสวนสุนันทา ในปีการศึกษา ๒๕๖๙

๓.๕ ประกาศผลสอบสัมภาษณ์ วันที่ ๒๕ กุมภาพันธ์ ๒๕๖๙ เวลา ๑๖.๐๐ น. หน้าอาคาร ๑๕ โรงเรียนสาธิตมหาวิทยาลัยราชภัฏสวนสุนันทา หรือทางเว็บไซต์ www.sd.ssru.ac.th

๓.๖ มอบตัว พร้อมเอกสารในการมอบตัว วันที่ ๒ – ๔ มีนาคม ๒๕๖๙ ณ ห้องวิชาการ อาคาร ๑๓ ชั้น ๑ โรงเรียนสาธิตมหาวิทยาลัยราชภัฏสวนสุนันทา

ประกาศ ณ วันที่ ๑๒ พฤศจิกายน ๒๕๖๘



(รองศาสตราจารย์ ดร.สุมาลี เทียนทองดี)

ผู้อำนวยการโรงเรียนสาธิต

การรับสมัคร

ระดับ ม.1 แบ่งออกเป็น 2 โครงการ คือ

1. โครงการความเป็นเลิศทางภาษา (ภาคปกติ)
2. โครงการภาคภาษาอังกฤษ (EP)

ทั้งสองโครงการ จะมีห้องเรียนพิเศษ ภาษาจีน เพื่อเลือกสมัครในทั้งสองโครงการ

นักเรียนสามารถสมัครและเข้าสอบโดยเลือกการสอบได้โครงการละไม่เกิน 2 ครั้ง มีการรับสมัคร 2 รอบสอบ โดยนักเรียนสามารถสอบได้ทั้ง 2 รอบสอบ และสามารถสมัครสอบได้ทั้งสองโครงการ โดยการคัดเลือกระบบจะนำคะแนนที่สูงที่สุดของแต่ละโครงการมาทำการคัดเลือก

ระดับ ม.4 แบ่งออกเป็น 2 โครงการ คือ

1. โครงการความเป็นเลิศทางภาษา (ภาคปกติ) มี 4 แผนการเรียน
 - 1) แผนการเรียน คณิตศาสตร์ – วิทยาศาสตร์ ห้องเรียน กสพท. (เตรียมแพทย์)
 - 2) แผนการเรียน คณิตศาสตร์ – วิทยาศาสตร์
 - 3) แผนการเรียน ภาษาอังกฤษ - คณิตศาสตร์
 - 4) แผนการเรียน ภาษาอังกฤษ – ภาษาจีน
2. โครงการภาคภาษาอังกฤษ (EP) มี 2 แผนการเรียน
 - 1) แผนการเรียน คณิตศาสตร์ – วิทยาศาสตร์ ห้องเรียน กสพท. (เตรียมแพทย์)
 - 2) แผนการเรียน คณิตศาสตร์ – วิทยาศาสตร์

สามารถสมัครเพื่อเข้าสอบได้ สูงสุดไม่เกิน 2 ครั้ง โดยสามารถเลือกโครงการ และแผนการเรียนไม่เหมือนกันได้

หมายเหตุ นักเรียนต้องสมัครและชำระเงินตามกำหนดการของในแต่ละรอบเท่านั้น โดยแต่ละรอบสามารถสมัครได้ทั้งสองโครงการพร้อมกัน การสอบจะจัดให้สอบวันละ 1 โครงการ สมัคร 2 โครงการสอบ สอบวันเสาร์และอาทิตย์

ค่าสมัครสอบ

ค่าใช้จ่ายในการสมัคร	โครงการความเป็นเลิศทางภาษา (GEP)	400	บาท
	โครงการภาคภาษาอังกฤษ (EP)	450	บาท

รอบสอบคัดเลือก

ทางโรงเรียนจัดการสอบเข้าศึกษาระดับชั้น ม.1 และ ม.4 ด้วยระบบคอมพิวเตอร์ ณ ห้องสอบ โรงเรียนสาธิตมหาวิทยาลัยราชภัฏสวนสุนันทา โดยแบ่งรอบสอบเป็นดังนี้

	โครงการความเป็นเลิศทางภาษา (GEP)	โครงการภาคภาษาอังกฤษ (EP)
ม.1	รอบที่ 1 วันที่ 17 – 18 มกราคม 2569	รอบที่ 1 วันที่ 17 – 18 มกราคม 2569
	รอบที่ 2 วันที่ 14 – 15 กุมภาพันธ์ 2569	รอบที่ 2 วันที่ 14 – 15 กุมภาพันธ์ 2569
ม.4	วันที่ 14 – 15 กุมภาพันธ์ 2569	วันที่ 14 – 15 กุมภาพันธ์ 2569

นักเรียนไม่สามารถเลือก วัน และ เวลาสอบได้ จะเป็นไปตามลำดับการสมัครและชำระเงิน โดยสามารถดู วันและเวลา ที่ระบบกำลังเปิดรับสมัครได้ที่เมนู “รอบที่เปิดสอบ”

เวลาสอบ รอบเช้า 9.00 -11.00 น. รอบบ่าย 13.00 - 15.00 น.

ใช้เวลาในการสอบ 2 ชั่วโมง

นักเรียนต้องมาถึงโรงเรียน ก่อนเวลาสอบ 30 นาที เพื่อเตรียมความพร้อมก่อนเข้าห้องสอบ

สามารถตรวจสอบรายชื่อ และ วัน เวลาสอบ ได้ที่เว็บไซต์ ก่อนวันสอบ 2 วัน

* หมายเหตุ หากการสอบรอบเช้าผู้เข้าสอบไม่เต็มจำนวน ขอสงวนสิทธิ์ในการเปลี่ยนแปลงการสอบรอบบ่าย

หากผู้สมัครยังไม่ต้องการสอบในช่วงเวลาปัจจุบันที่เปิดให้สมัคร ขอให้นักเรียนรอ จนกว่าได้ช่วงเวลาที่ต้องการ โดยสามารถเช็คจำนวนผู้เข้าสอบและรอบที่เปิดสอบได้ในเว็บไซต์

รอบที่เปิดสอบ

ม.1 รอบที่ 1	<ol style="list-style-type: none"> 1. วันเสาร์ที่ 17 มกราคม 2569 เวลา 09.00 – 11.00 น. 2. วันเสาร์ที่ 17 มกราคม 2569 เวลา 13.00 – 15.00 น. 3. วันอาทิตย์ที่ 18 มกราคม 2569 เวลา 09.00 – 11.00 น. 4. วันอาทิตย์ที่ 18 มกราคม 2569 เวลา 13.00 – 15.00 น.
รอบที่ 2	<ol style="list-style-type: none"> 1. วันเสาร์ที่ 14 กุมภาพันธ์ 2569 เวลา 09.00 – 11.30 น. 2. วันเสาร์ที่ 14 กุมภาพันธ์ 2569 เวลา 13.00 – 15.30 น. 3. วันอาทิตย์ที่ 15 กุมภาพันธ์ 2569 เวลา 09.00 – 11.30 น. 4. วันอาทิตย์ที่ 15 กุมภาพันธ์ 2569 เวลา 13.00 – 15.30 น.*
ม.4	<ol style="list-style-type: none"> 1. วันเสาร์ที่ 14 กุมภาพันธ์ 2569 เวลา 13.00 – 15.30 น. 2. วันอาทิตย์ที่ 15 กุมภาพันธ์ 2569 เวลา 09.00 – 11.30 น.

*ขอสงวนสิทธิ์ ไม่เปิดรอบสอบหากรอบก่อนหน้าไม่เต็ม

ขั้นตอนการลงทะเบียนสมัครสอบคัดเลือก

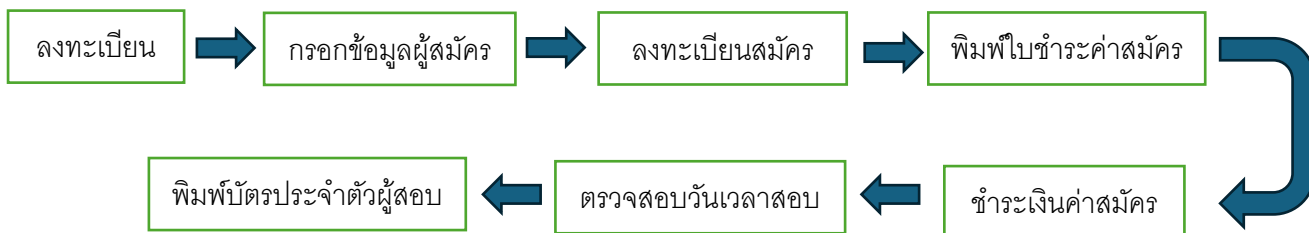

1. สมัครสมาชิก

1.1 เข้าเว็บไซต์ [http://regsd1.ssrุ.ac.th/](http://regsd1.ssrु.ac.th/) เลือกเมนู เข้าสู่ระบบลงทะเบียนสมัครสอบ

หน้าหลัก เข้าสู่ระบบลงทะเบียนสมัครสอบ รอบที่เปิดสอบ คู่มือการสมัคร ติดต่อสอบถาม

ระบบลงทะเบียนสมัครสอบ

ล็อกอินเข้าสู่ระบบ

✉ อีเมล

👤 รหัสผ่าน

👁 แสดงรหัสผ่าน

[เข้าสู่ระบบ]

[สมัครสมาชิกใหม่] | [ลืมรหัสผ่าน]

1.2 ผู้สมัครที่ยังไม่ได้สมัครสมาชิกใหม่ ให้กดที่ สมัครสมาชิกใหม่ และกดยอมรับข้อกำหนดและเงื่อนไข

ข้อกำหนดและเงื่อนไขสำหรับการสมัครสมาชิก

ผู้สมัครสมาชิกตกลงยินยอมผูกพันตามข้อกำหนดและเงื่อนไขการใช้ บริการสมัครสอบออนไลน์ ของโรงเรียนสาธิต มหาวิทยาลัยราชภัฏสวนสุนันทา ดังต่อไปนี้

1. ผู้สมัคร จะต้องกรอกข้อมูลรายละเอียดต่าง ๆ ตามจริงให้ครบถ้วน ทั้งนี้เพื่อประโยชน์แก่ผู้สมัคร หากตรวจ พบว่าข้อมูลของ ผู้สมัครไม่เป็นความจริง โรงเรียนสาธิต มหาวิทยาลัยราชภัฏสวนสุนันทาจะระงับการ ใช้งานของผู้สมัครโดยไม่ต้องแจ้งให้ทราบล่วงหน้า
2. เมื่อผู้สมัครต้องการสมัครสมาชิก โรงเรียนสาธิต มหาวิทยาลัยราชภัฏสวนสุนันทาจะส่ง ยืนยันรหัส สมาชิก (Activate Code) ไปยัง e-mail ที่ผู้สมัครได้ระบุไว้ ให้ผู้สมัครทำการ ยืนยันความเป็นสมาชิก (Activate) ภายใน 15 นาทีผู้สมัครจึงจะสามารถใช้ Username และ Password เพื่อเข้าใช้ระบบ (Login) มิฉะนั้นบัญชีของผู้สมัครจะถูกยกเลิกโดยมีต้องแจ้งให้ ทราบล่วงหน้า
3. ผู้ใดแอบอ้างหรือกระทำการใด ๆ อันเป็นการละเมิดสิทธิส่วนบุคคล โดยใช้ข้อมูลของผู้อื่น มาแอบอ้างสมัคร สมาชิก เพื่อให้ได้ซึ่งสิทธิการเป็นสมาชิกนั้น การกระทำดังกล่าวถือเป็น ความผิด ทางกฎหมายและถูก ดำเนินการตามกฎหมายได้
4. ข้อมูลส่วนบุคคลของผู้สมัครที่ได้ลงทะเบียน หรือผ่านการใช้งานสมัครสอบออนไลน์ของ โรงเรียนสาธิต มหาวิทยาลัยราชภัฏสวนสุนันทาทั้งหมดนั้น ผู้สมัคร ยอมรับและอนุญาตให้ โรงเรียนสาธิต มหาวิทยาลัยราชภัฏสวนสุนันทา ใช้ข้อมูลของผู้สมัครสมาชิกในงานที่

ข้าพเจ้าผู้สมัคร ได้อ่านเงื่อนไขการสมัครสมาชิกและยินยอมให้ โรงเรียนสาธิต มหาวิทยาลัยราชภัฏสวนสุนันทา ตรวจสอบ ข้อมูลส่วนตัว และข้อมูลอื่นใดที่ผู้สมัครระบุในการสมัครสมาชิก

[ปฏิเสธ] [ยอมรับ]

1.3 กรอกหมายเลขบัตรประชาชนของนักเรียน

ระบบลงทะเบียนสมัครสอบ

A screenshot of a web form for registration. It features a text input field with the placeholder text 'เลขบัตรประชาชน' (ID Number) and a blue button labeled 'ตรวจสอบ' (Check).

*หากมีการใช้เลขบัตรประชาชนแล้ว จะขึ้นเตือนให้ log in แทน

1.4 กรอกข้อมูล e-mail , ตั้งรหัสผ่านการใช้งานระบบรับสมัคร , ยืนยันรหัสผ่านอีกครั้ง ติ๊ก I Agree all statement และกดปุ่ม Register

A screenshot of a 'Sign up' form for the Demonstration School of Suan Sunandha Rajabhat University. The form includes the following fields and elements:

- Logo and name of the school: โรงเรียนสาธิตมหาวิทยาลัยราชภัฏสวนสุนันทา / Demonstration School Of Suan Sunandha Rajabhat University
- Section header: Sign up
- Field: รหัสประจำตัวประชาชน: (ID Number) with value 1234567890112
- Field: อีเมล: (Email) with value อีเมล
- Field: รหัสผ่าน: (Password) with value รหัสผ่าน
- Field: ยืนยันรหัสผ่าน: (Confirm Password) with value กรอกรหัสผ่านอีกครั้ง
- Checkbox: I agree all statements in [Terms of service](#)
- Button: Register

1.5 เมื่อลงทะเบียนเรียบร้อย ระบบจะขึ้นข้อความ “สมัครสมาชิกสำเร็จ” ให้กดปุ่ม เข้าสู่ระบบ

A screenshot of a confirmation message box. The text reads: 'สมัครสมาชิกสำเร็จ! ยินดีต้อนรับ sd@ssru.ac.th (reCAPTCHA Score: 0.9)'. Below the message is a green button labeled 'เข้าสู่ระบบ' (Login).

2. เข้าสู่ระบบ

2.1 ไปที่เมนู เข้าสู่ระบบลงทะเบียนสมัครสอบ

กรอก e-mail และรหัสผ่าน ที่ได้ตั้งไว้ตอนลงทะเบียนสมัครสมาชิก

และกดปุ่มเข้าสู่ระบบ เมื่อเข้าได้แล้วไปยังขั้นตอนที่ 3 ได้เลย

2.2 ผู้ใช้หากลืมรหัสผ่าน ให้กดปุ่ม “ลืมรหัสผ่าน”

กรอก e-mail ที่ได้สมัครสมาชิกไว้ และ เลขบัตรประจำตัวประชาชนของนักเรียน จากนั้นกดปุ่ม Send My Reset Link ระบบจะขึ้นเตือนว่าได้ส่งเข้าอีเมลเรียบร้อยแล้ว

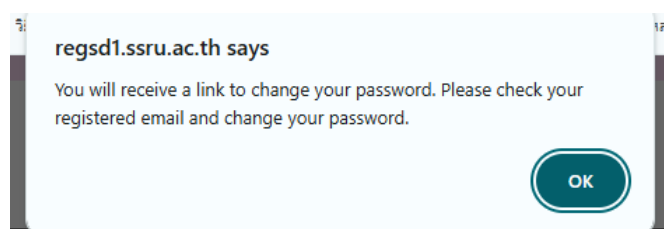

- a. ตรวจสอบ e-mail ที่ได้ลงทะเบียนไว้ หากไม่พบในกล่องจดหมาย ให้ตรวจสอบใน junk mail หรือ spam mail



กดที่ Link เพื่อทำการ ตั้งรหัสผ่านใหม่



2.4 เข้าสู่ระบบโดยใช้รหัสผ่านที่ตั้งใหม่อีกครั้ง

3. กรอกข้อมูลนักเรียนและผู้ปกครอง

2.1 ล็อกอินเข้าสู่ระบบ และคลิกเมนู “ข้อมูลผู้สมัคร” กรอกข้อมูลพื้นฐานของนักเรียน บิดา มารดา และผู้ปกครอง (กรณีไม่ได้อยู่กับบิดา มารดา)

ข้อมูลผู้สมัคร

หากไม่มีข้อมูล ผู้สมัครสามารถใส่ (-) แทนได้

เลขประจำตัวประชาชน*

1234567890121

คำนำหน้าชื่อ* ชื่อ* นามสกุล*

ด.ช. ลำเอียด ส่วนสุนันทา

สัญชาติ* วันเดือนปีเกิด*

ไทย 1 มกราคม 2556

2) ข้อมูลทางการศึกษา

ระดับชั้นที่กำลังศึกษา*

กำลังศึกษาชั้นประถมศึกษาปีที่ 6 คะแนนเฉลี่ยสะสม*

4.00

โรงเรียน* จังหวัด*

ส่วนสุนันทา กรุงเทพมหานคร

3) ข้อมูลที่อยู่

ปัจจุบันอยู่บ้านเลขที่*

1 หมู่บ้าน*

ซอย*

- ถนน*

เขต/อำเภอ*

คูสิต

จังหวัด*

กรุงเทพมหานคร

รหัสไปรษณีย์*

10300

Activate W
Go to Settings

หากไม่มีข้อมูล ให้ใส่เครื่องหมาย (-) ในช่องข้อมูลนั้นได้ เมื่อกรอกข้อมูลครบถ้วนแล้ว

โทรศัพท์*

021601066

4) ข้อมูลบิดา มารดา

ชื่อบิดา*

นางเอก ส่วนสุนันทา

เลขบัตรประชาชนบิดา*

021601066

ชื่อมารดา*

นางเรียนดี ส่วนสุนันทา

เลขบัตรประชาชนมารดา*

021601069

ข้อมูลผู้ปกครองกรณีไม่อยู่กับบิดามารดา

ชื่อผู้ปกครอง

เพิ่มหรือผู้ปกครอง

เพิ่มหรือโทรผู้ปกครอง

เพิ่มหรือโทรผู้ปกครอง

เพิ่มหรือโทรผู้ปกครอง

เพิ่มหรือโทรผู้ปกครอง

บันทึกข้อมูล

ให้กดปุ่ม บันทึก

2.2 อัปโหลดรูปผู้สมัคร โดยผู้สมัครใส่ชุดนักเรียน เหมือนรูปติดบัตรนักเรียน โดยกดที่ปุ่ม “อัปโหลดรูปถ่ายนักเรียน”

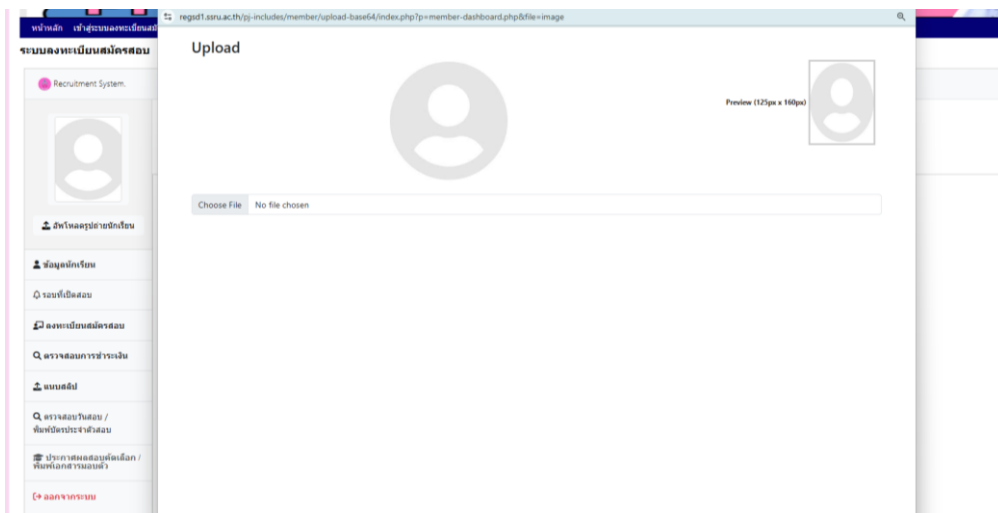

2.3 เลือกไฟล์ โดยกดที่ปุ่ม Choose File แล้วปรับขนาดให้รูปนักเรียนอยู่ในกรอบที่ต้องการ

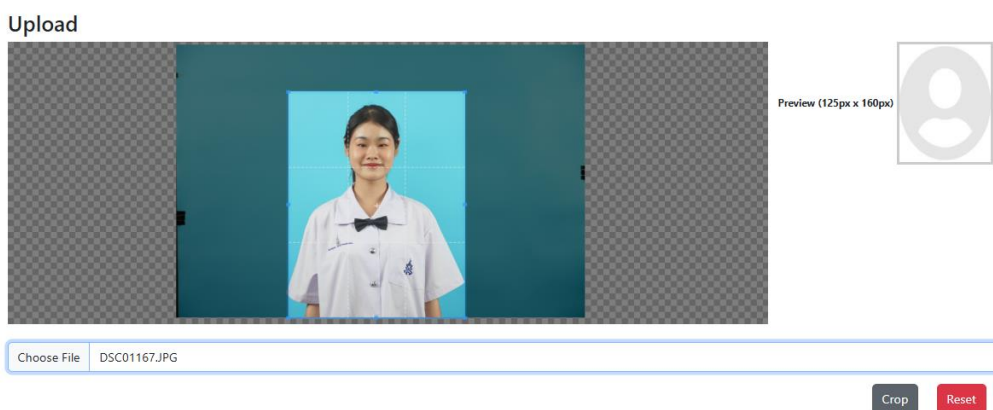

กด Crop Image เมื่อได้รูปที่ต้องการแล้ว ในกรอบ Preview จะปรากฏรูปนักเรียน จากนั้นกดปุ่ม บันทึก

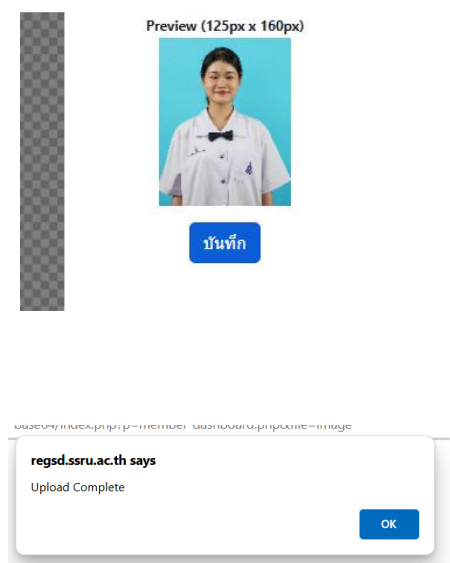

5. พิมพ์ใบชำระเงินค่าสมัคร

4.1 เมื่อกดยืนยันและพิมพ์ใบชำระเงินค่าสมัคร แล้ว จะปรากฏหน้าพิมพ์ดังนี้

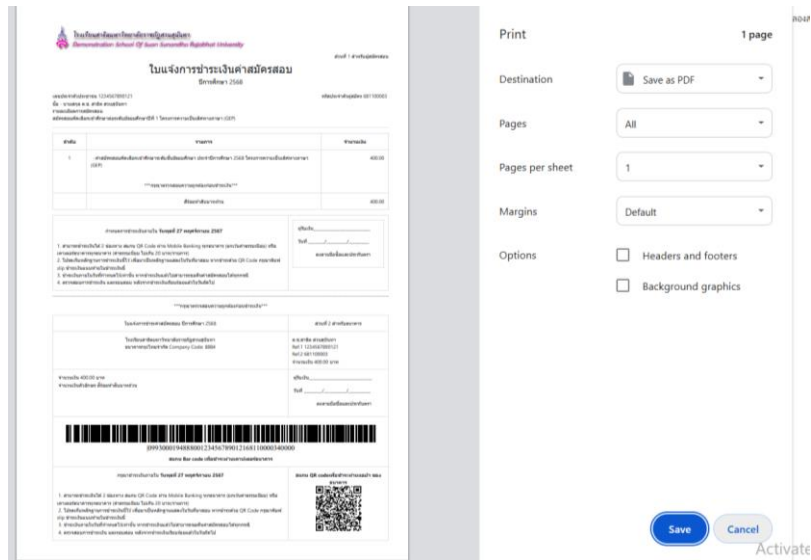

4.2 หากต้องการพิมพ์ใบชำระค่าสมัครย้อนหลัง สามารถกดที่เมนู “ตรวจสอบการชำระเงิน”

ระบบลงทะเบียนสมัครสอบ



ส.อ.โหลดครูปถ่ายนักเรียน
ค.ช.สาธิต สวนสุนันทา
กำลังศึกษาชั้นประถมศึกษาปีที่ 6

- ข้อมูลผู้สมัคร
- รอบที่เปิดสอบ
- ลงทะเบียนสมัครสอบ
- ประกาศผลสอบคัดเลือก
- ตรวจสอบการชำระเงิน
- ตรวจสอบวันสอบ /
- ยื่นใบแจ้งใบรับสมัคร

Q ตรวจสอบการชำระเงิน

ลำดับ	รายละเอียดการสมัคร	พิมพ์ใบชำระเงิน	สถานะการชำระเงิน
1	โครงการสมัครสอบคัดเลือกเข้าศึกษาคณะมัธยมศึกษาปีที่ 1 ความเป็นเลิศทางภาษา (GEP)	พิมพ์	ชำระเงินแล้ว
2	โครงการสมัครสอบคัดเลือกเข้าศึกษาคณะมัธยมศึกษาปีที่ 1 ภาคภาษาอังกฤษ (EP)	พิมพ์	ค้างชำระ
3	โครงการสมัครสอบคัดเลือกเข้าศึกษาคณะมัธยมศึกษาปีที่ 1 ความเป็นเลิศทางภาษา (GEP)	พิมพ์	ค้างชำระ

เลือกรายการสมัครที่ต้องการ กดปุ่ม พิมพ์

6. ชำระเงินค่าสมัคร

การชำระเงิน สามารถชำระได้ 2 ช่องทาง

1. ผ่าน Mobile Banking ของธนาคาร โดยการสแกน QR Code
(ยกเว้นค่าธรรมเนียมเล็กน้อยของธนาคาร)
2. เคาน์เตอร์ธนาคารทุกสาขา (ค่าธรรมเนียมไม่เกิน 20 บาท)

*****โปรดชำระเงินค่าสมัครภายในระยะเวลาที่กำหนด ชำระเงินค่าสมัครแล้ว ไม่คืนเงินทุกกรณี*****

หลังจากชำระเงินข้อมูลการชำระเงินจะยังไม่ปรากฏในเว็บไซต์รับสมัคร

ระบบจะอัปเดตข้อมูลการชำระเงินให้ภายใน 24 ชั่วโมง

7. ตรวจสอบวันเวลาสอบ

หลังจากตรวจสอบการชำระเงิน มีสถานะเป็น “ชำระเงินแล้ว” สามารถตรวจสอบวันเวลาที่
ได้เข้าสอบที่เมนู “ตรวจสอบวันสอบ”



สำนักงานปลัดสำนักเรียน
ค.ช.สาคิต สานสนันทา
กำลังศึกษาชั้นประถมศึกษาปีที่ 6

ข้อมูลผู้สมัคร

รอบที่เปิดสอบ

ลงทะเบียนสมัครสอบ

ประกาศผลสอบคัดเลือก

ตรวจสอบการชำระเงิน

**ตรวจสอบวันสอบ /
วันที่สมัครประจำตัวสอบ**

ออกจากระบบ

Q ตรวจสอบ วัน - เวลา สอบ

ลำดับ	รายละเอียดการสมัคร	สถานะการชำระเงิน	ตรวจสอบวันเวลาสอบ
1	โครงการสมัครสอบคัดเลือกเข้าศึกษาต่อระดับมัธยมศึกษา ปีที่ 1 ความเป็นเลิศทางภาษา (GEP)	ชำระเงินแล้ว	Q ตรวจสอบ
2	โครงการสมัครสอบคัดเลือกเข้าศึกษาต่อระดับมัธยมศึกษา ปีที่ 1 ภาษาอังกฤษ (EP)	ค้างชำระ	Q ตรวจสอบ
3	โครงการสมัครสอบคัดเลือกเข้าศึกษาต่อระดับมัธยมศึกษา ปีที่ 1 ความเป็นเลิศทางภาษา (GEP)	ค้างชำระ	Q ตรวจสอบ

คลิกที่ปุ่ม ตรวจสอบ จะปรากฏข้อมูล วันที่ และเวลาสอบ

[พิมพ์เอกสารประจำตัวผู้เข้าสอบ](#)

หากข้อมูลไม่ขึ้นในวีเฟสให้นำบัตรประจำตัวผู้สมัครอีกครั้ง

รหัสประจำตัวสอบ: 681100001
ชื่อ - นามสกุล: ค.ช.สาคิต สานสนันทา
วัน - เวลา สอบ: ส. 11 ม.ค. 2568 เวลา 09:00-12:00

โครงการ	ห้องสอบ
สมัครสอบคัดเลือกเข้าศึกษาต่อระดับมัธยมศึกษาปีที่ 1 ความเป็นเลิศทางภาษา (GEP)	ห้องคอมพิวเตอร์

8. พิมพ์บัตรประจำตัวผู้สมัครสอบ

ในเมนูตรวจสอบวันสอบ/พิมพ์บัตรประจำตัวสอบ เมื่อผู้สมัครกดตรวจสอบวันเวลาสอบ แล้ว จะปรากฏปุ่ม พิมพ์เอกสารประจำตัวผู้เข้าสอบ อยู่ด้านบน ให้กดปุ่มเพื่อพิมพ์ บัตรประจำตัวผู้สมัครสอบ สำหรับใช้เข้าห้องสอบ

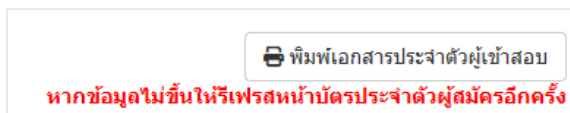

รายวิชาที่สอบคัดเลือก

ระดับชั้น (GEP)	คะแนนรายวิชาที่สอบเพื่อเข้าศึกษาต่อ						รวม (คะแนน)
	คณิตศาสตร์	วิทยาศาสตร์	สังคม	ภาษาไทย	ภาษาอังกฤษ	ภาษาจีน	
ม.1	20	20	20	20	20		100
ม.4 (คณิต-วิทย์)	30	30	10	10	20		100
ม.4 (คณิต-อังกฤษ)	30		20	20	30		100
ม.4 (อังกฤษ-จีน)			20	20	30	30	100

ระดับชั้น (EP)	คะแนนรายวิชาที่สอบเพื่อเข้าศึกษาต่อ					รวมรวม (คะแนน)
	คณิตศาสตร์	วิทยาศาสตร์	สังคม	ภาษาไทย	ภาษาอังกฤษ	
ม.1	20	20	20	20	20	100
ม.4(คณิต-วิทย์)	25	25			50	100

หมายเหตุ ข้อละ 1 คะแนน

การเตรียมตัวก่อนเข้าห้องสอบ

1. ให้นักเรียนมาถึงโรงเรียนก่อนเวลาสอบ 30 นาที เพื่อตรวจสอบรายชื่อที่สนามหน้าอาคาร 15
2. นักเรียนมาเข้าแถวที่สนามหน้าอาคาร 15 ตามลำดับที่นั่งสอบ โดยมีกรรมการกองกลางตรวจสอบรายชื่อ จากนั้นจะนำนักเรียนขึ้นไปยังห้องสอบ

จากนั้น กรรมการคุมสอบจะอธิบายการใช้งานระบบทำข้อสอบให้นักเรียนทราบ และเริ่มทำข้อสอบพร้อมกัน เมื่อเสร็จสิ้นการสอบ ให้นักเรียนแจ้งกรรมการคุมสอบ เพื่อทำการส่งข้อสอบ เป็นการเสร็จสิ้นกระบวนการสอบ

หลักฐานที่นำมาสอบ

1. บัตรประจำตัวผู้สมัครสอบ (พิมพ์จากระบบ) มีรูปถ่ายของนักเรียน
2. บัตรประจำตัวนักเรียน หรือ บัตรประจำตัวประชาชน หรือ บัตรที่ทางราชการออกให้และมีรูป

ข้อปฏิบัติสำหรับผู้เข้าสอบในการสอบด้วยระบบคอมพิวเตอร์เพื่อคัดเลือกนักเรียนเข้าศึกษา โรงเรียนสาธิตมหาวิทยาลัยราชภัฏสวนสุนันทา

ให้ผู้สอบปฏิบัติตามระเบียบการสอบต่อไปนี้อย่างเคร่งครัด มิฉะนั้นคณะกรรมการกำกับการสอบ จะตัดสิทธิ์ในการสอบหรือไม่พิจารณาคำตอบของท่าน คือ

1. การแต่งกาย ต้องแต่งเครื่องแบบนักเรียนให้เรียบร้อย
2. ตรวจสอบวันเวลาและสถานที่สอบให้ถูกต้องก่อนสอบ
3. ไปถึงสถานที่สอบก่อนเวลาสอบ 30 นาที ผู้มาสายเกิน 30 นาที จะไม่ได้รับอนุญาตให้เข้าสอบ
4. ไม่เข้าห้องสอบก่อนได้รับอนุญาต
5. ไม่นำเอกสาร เครื่องมือสื่อสาร เครื่องช่วยคำนวณทุกชนิดเข้าห้องสอบ
6. นั่งสอบตามลำดับเลขที่
7. ปฏิบัติตามระเบียบเกี่ยวกับการสอบและคำสั่งของกรรมการกำกับการสอบ
8. ระมัดระวังมิให้ผู้เข้าสอบคนอื่นมีโอกาสคัดลอกคำตอบของตน
9. ไม่ติดต่อกับผู้ใดในเวลาสอบ เมื่อมีข้อสงสัยหรือกิจจำเป็นให้แจ้งต่อกรรมการกำกับการสอบ
10. ประพฤติตนเป็นสุภาพชน
11. แสดงบัตรประจำตัวผู้สมัครสอบ และบัตรประจำตัวประชาชน หรือ บัตรประจำตัวนักเรียน ต่อกรรมการกำกับการสอบ
12. ถ้ามีการทุจริตไม่ว่ากรณีใดๆ กรรมการกำกับการสอบ หรือคณะกรรมการดำเนินการสอบ คัดเลือกจะบันทึกไว้ที่กระดาษคำตอบ โดยที่ผู้สอบอาจจะไม่ทราบก็ได้ และจะไม่พิจารณาคะแนนทุกวิชา นอกจากนี้จะตัดสิทธิ์การสมัครเข้าเป็นนักเรียนโรงเรียนสาธิตมหาวิทยาลัยราชภัฏสวนสุนันทาในปีต่อไปด้วย
13. เมื่อผู้สอบนั่งที่สอบเรียบร้อย เริ่มทำข้อสอบด้วยระบบคอมพิวเตอร์ (ดูหน้าคู่มือการทำข้อสอบด้วยคอมพิวเตอร์)
14. ผู้ใดสอบเสร็จก่อน ผู้นั้นต้องไม่กระทำการใดๆอันเป็นการรบกวนแก่ผู้อื่นที่ยังสอบอยู่ อนุญาตให้ออกจากห้องสอบได้หลังจากเริ่มสอบไปแล้ว 1 ชั่วโมง 30 นาที

คู่มือการการสอบ โดยใช้ระบบคอมพิวเตอร์

1. เข้าสู่ระบบ ในห้องสอบ ผู้เข้าสอบจะเห็นหน้าจอแรก ที่ใช้สำหรับการเข้าสู่ระบบ

โรงเรียนสาธิตมหาวิทยาลัยราชภัฏสวนสุนันทา

ประจำปีการศึกษา 255

รหัสประจำตัวผู้สมัคร :

เลขประจำตัวประชาชน :

วันที่ยื่นสอบ 26 มกราคม 2556

P.J-Devman

© Copy right 2012 version 1.10 by P.J-Devman

**ให้ใส่รหัสประจำตัวผู้สมัคร และ เลขบัตรประจำตัวประชาชน
ที่อยู่บนใบชำระเงิน แล้วกดปุ่มเริ่มทำข้อสอบ**

2. ตรวจสอบข้อมูล ชื่อ - นามสกุล และ รายละเอียดการสอบ



โรงเรียนสาธิตมหาวิทยาลัยราชภัฏสวนสุนันทา

ข้อมูลผู้สมัคร

เลขประจำตัวประชาชน :1234

ชื่อ - นามสกุล :

รายละเอียดการสมัครสอบ :ความเป็นเลิศทางภาษา (GEP) มัธยมศึกษาปีที่1

เงื่อนไขในการทำข้อสอบ

1. ผู้เข้าสอบสามารถเปลี่ยนข้อสอบระหว่างทำข้อสอบได้
2. ผู้เข้าสอบสามารถหยุดการทำข้อสอบได้ทุกเมื่อ
3. ผู้เข้าสอบไม่สามารถคัดลอกหรือ Copy ข้อสอบ ออกจากห้องสอบได้
4. ผู้เข้าสอบสามารถร้องฟังผลการทำข้อสอบได้ภายใน 15 นาที

1. ตรวจสอบชื่อ นามสกุล

2. กดยอมรับ

รอสัญญาณจากกรรมการคุมสอบ โดยนักเรียนจะเริ่มสอบพร้อมกันเวลา 9.00 น. สำหรับรอบเช้า
และ 13.00 น. สำหรับรอบบ่าย

3. เริ่มทำข้อสอบ โดยเลือกวิชาไหนก่อนก็ได้ ที่เมนูด้านบน หรือสามารถข้ามไปทำวิชาอื่นก่อนได้



โรงเรียนสาธิตมหาวิทยาลัยราชภัฏสวนสุนันทา

ข้อมูลผู้สมัคร

เลขประจำตัวประชาชน :1234

ชื่อ - นามสกุล น

รายละเอียดการสมัครสอบ :ความเป็นเลิศทางภาษา (GEP) มัธยมศึกษาปีที่1

กรรณาเลือกรายวิชาที่ท่านต้องการสอบ

[ภาษาไทย] [คณิตศาสตร์] [วิทยาศาสตร์] [สังคม] [ภาษาอังกฤษ]

เวลาที่ใช้ในการสอบทั้งหมด
03:00:00

Answer sheet

ชื่อ.	คำตอบ
-------	-------

4. อ่านคำถาม เลือกคำตอบ และกดยืนยันคำตอบ รอประมาณ 1-2 วินาที ระบบจะเปลี่ยนข้อคำถามใหม่

ข้อระวัง อย่ากดยืนยันคำตอบ ซ้ำๆ จะทำให้การประมวลผล ช้าลงไปอีก

สามารถเปลี่ยนวิชาได้ตลอดเวลา

มีเวลาทำข้อสอบทั้งหมด 180 นาที (3 ชั่วโมง)

เวลาที่ใช้ในการสอบทั้งหมด เวลาที่เหลือ 113 นาที กับ 35 วินาที

คำชี้แจง ข้อสอบมีทั้งหมด 40 ข้อ ให้นักเรียนเลือกคำตอบที่ถูกต้องที่สุดเพียงข้อเดียว

23 คำถาม

ก. ตัวเลือก
ข.
ค.
ง.

1. เลือกคำตอบ

2. กด select

3. กดถัดไปเพื่อทำข้อถัดไป หรือ เลือกข้อได้ด้านข้าง

แถบแสดงสถานะ

ถ้าทำแล้ว จะเป็นสีเขียว ยังไม่ได้ทำจะเป็นสีแดง

ข้อถัดไป

ข้อ.	คำตอบ
1	ข
2	ข
3	ข
4	ข
5	ข
6	ข
7	ข
8	ข
9	ข
10	ข
11	ข
12	ข
13	ข
14	ข
15	ข
16	ข
17	ข
18	ข
19	ข
20	ข
21	ข
22	ข
23	ข

ทำข้อสอบแล้ว 62 ข้อ เหลือข้อสอบทั้งหมด 18

ย้อนกลับ

นักเรียนสามารถเลือกทำวิชาใดก่อนก็ได้ โดยทั้งหมดมีเวลาในการทำข้อสอบ 150 นาที (2 ชั่วโมง 30 นาที)

เพิ่มเติม สำหรับวิชาภาษาอังกฤษ จะมีข้อสอบที่เป็นเนื้อหาให้อ่านแล้วตอบ หรือวิชาคณิตศาสตร์ หรือวิชาอื่นๆ ที่ใช้เนื้อเรื่องเดียวกันแล้วตอบคำถามหลายๆ ข้อ

เวลาที่ใช้ในการสอบทั้งหมด เวลาที่เหลือ 04 นาที กับ 28 วินาที

รายวิชา ภาษาอังกฤษ คำชี้แจง ข้อสอบมีทั้งหมด 40 ข้อให้นักเรียนเลือกคำตอบที่ถูกต้องที่สุดเพียงข้อเดียว

39 Directions: Read the following passages, and then choose the best answer for each item. (4 Item)

ตัวเลขบอกจำนวนข้อ

จะมี Story... ต่อท้ายข้อ แสดงว่าเป็นข้อที่มีเนื้อเรื่อง ให้เลือกทำ ที่เป็นเนื้อเรื่องเดียวกันก่อน เพื่อไม่ต้องอ่านซ้ำหลายๆข้อ

ข้อ.	คำตอบ
1	d
2	a
3Story : 1	b
4	
5	
6	
7	
8Story : 4	
9	
10Story : 5	
11	
12	
13Story : 5	
14Story : 5	
15	
16	
17Story : 5	
18	
19Story : 5	
20Story : 1	c
21	

5. เมื่อทำครบ 100 ข้อ จะปรากฏ Link สำหรับส่งคำตอบ นักเรียนตรวจสอบเรียบร้อยแล้ว พร้อมส่งคำตอบ ให้กดที่ link ส่งคำตอบ นักเรียนจะไม่สามารถมาแก้คำตอบ เมื่อกดส่งคำตอบแล้ว

รายวิชา ภาษาอังกฤษ คำชี้แจง ข้อสอบมีทั้งหมด 40 ข้อให้นักเรียนเลือกคำตอบที่ถูกต้องที่สุดเพียงข้อเดียว

38 Choose a word that is opposite from others in the group.

- a. policeman
- b. doctor
- c. engineer
- d. computer

ทำข้อสอบแล้ว 200 ข้อ เหลือข้อสอบทั้งหมด 0

ส่งคำตอบ

เมื่อทำครบ 200 ข้อแล้ว จะมี link ส่งคำตอบ ถ้าแน่ใจคำตอบทุกข้อแล้ว กดส่งคำตอบได้เลย หากไม่แน่ใจ อย่าเพิ่งกด จนกว่าจะดูครบทุกวิชาแล้ว เพราะไม่สามารถมาแก้ไขได้แล้ว

ข้อ.	คำตอบ
1	d
2	a
3Story : 1	b
4	a
5	d
6	b
7	c
8Story : 4	c
9	b
10Story : 5	d
11	a
12	a
13Story : 5	b
14Story : 5	c
15	c
16	c
17Story : 5	d
18	d
19Story : 5	b
20Story : 1	c
21	d

6. แจ้งกรรมการผู้คุมสอบ เมื่อจัดส่งคำตอบเรียบร้อยแล้ว จะขึ้นหน้าจอสีแดง ให้นักเรียน แจ้งอาจารย์ผู้คุมสอบ จึงถือเป็นการสอบที่เสร็จสมบูรณ์

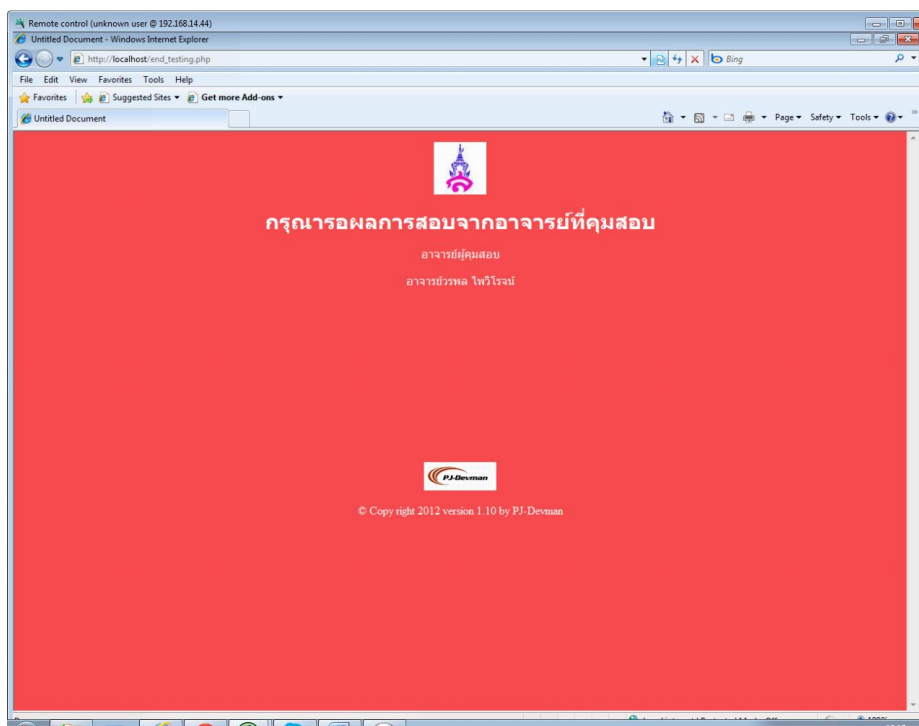

7. รอประกาศผลการสอบคัดเลือกเข้าศึกษาต่อ ตามวันเวลาที่ประกาศไว้ หากท่านได้สอบตั้งแต่รอบแรก และต้องการทำคะแนนให้ดีกว่าเดิม สามารถสมัครสอบรอบสองได้

ช่องทางติดต่อสื่อสาร

1. **facebook** : <https://www.facebook.com/sd.ssru>
2. ฝ่ายวิชาการ โรงเรียนสาธิตมหาวิทยาลัยราชภัฏสวนสุนันทา โทร. 02-1601066 ต่อ 203 , 235

3. Line Official คลิก

Scan QR Code

